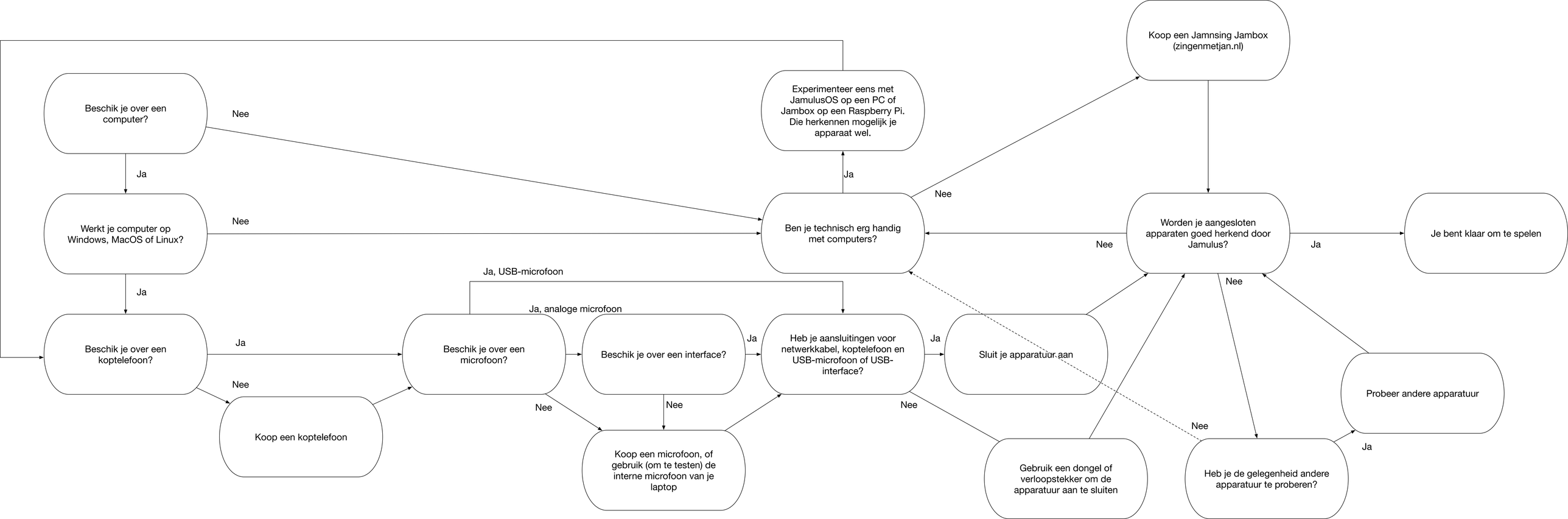
Beschik je over een computer?
Nee
Ja
Werkt je computer op Windows, MacOS of Linux?
Nee
Ja
Beschik je over een koptelefoon?
Ja
Nee
Koop een koptelefoon
Beschik je over een microfoon?
Ja, USB-microfoon
Ja, analoge microfoon
Nee
Beschik je over een interface?
Ja
Nee
Koop een microfoon, of gebruik (om te testen) de interne microfoon van je laptop
Heb je aansluitingen voor netwerkkabel, koptelefoon en USB-microfoon of USB-interface?
Ja
Nee
Sluit je apparatuur aan
Gebruik een dongel of verloopstekker om de apparatuur aan te sluiten
Ben je technisch erg handig met computers?
Ja
Experimenteer eens met JamulusOS op een PC of Jambox op een Raspberry Pi. Die herkennen mogelijk je apparaat wel.
Nee
Koop een Jamnsing Jambox (zingenmetjan.nl)
Worden je aangesloten apparaten goed herkend door Jamulus?
Nee
Ja
Je bent klaar om te spelen
Nee
Probeer andere apparatuur
Nee
Heb je de gelegenheid andere apparatuur te proberen?
Ja